

シルバーフラット武岡台 (軽費老人ホーム/ケアハウス)



■ エントランス



■ 外観

四季の移ろいを楽しみながら
穏やかでゆったりした時を刻む

60歳以上の方で、おひとりで日常生活を送ることに不安がある方に入居していただき、食事の提供、入浴の準備、健康管理、日常生活における相談、援助など必要な支援を行う施設です。

シルバーフラット武岡台は、武岡・明和の2つの団地に隣接した高台に位置し、緑に囲まれた生活に快適な環境にあります。入居者の尊厳とプライバシーに十分配慮しながら、お一人おひとりのライフスタイルに合わせて、安心して明るく健やかに生活できるようお手伝いします。



■ 図書コーナー



■ 大浴場

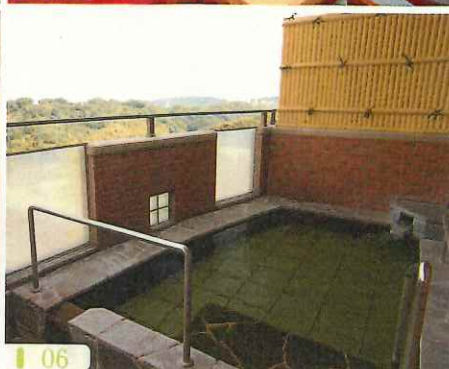
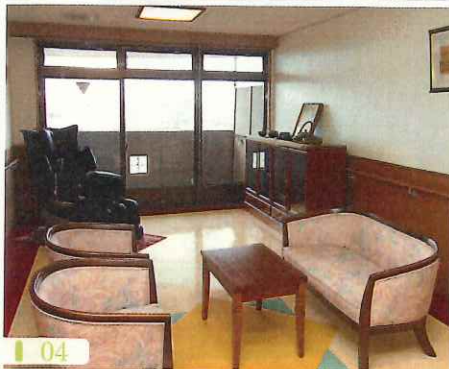

- 01 居室(和室) 04 ホール(4F) 07 食堂
- 02 娯楽室 05 ホール(1F) 08 居室(洋室)
- 03 クラブルーム 06 露天風呂 09 正面玄関

全室から桜島を望める 充実の環境

居室は全室個室(25㎡)で和室(畳敷)と洋室(フローリング)の2つのタイプがあり、全室から桜島が望めます。各居室にはミニキッチン、シャンプードレッサー、ウォシュレット付きトイレ、収納家具(クローゼット・押入・天袋・下足箱)が設置され、緊急用のナースコールが2ヶ所あります。照明設備とエアコンは設置されていますが、ベッド、テレビ、冷蔵庫などは各自持ち込みになります。(洗濯機は各階にコインランドリーが設置されています)

やすらぎの時間を ご用意しています

最上階(5F)の大・中浴室・露天風呂は天然温泉で、錦江湾に浮かぶ桜島を望みながら温泉浴をお楽しみいただけます。

ケアハウスでは、入居者の皆さまの介護予防を目的として、四季折々の行事のほか、喫茶、買い物送迎や書道・音楽・映画・陶芸などの倶楽部活動に参加していただいております。



女性浴室



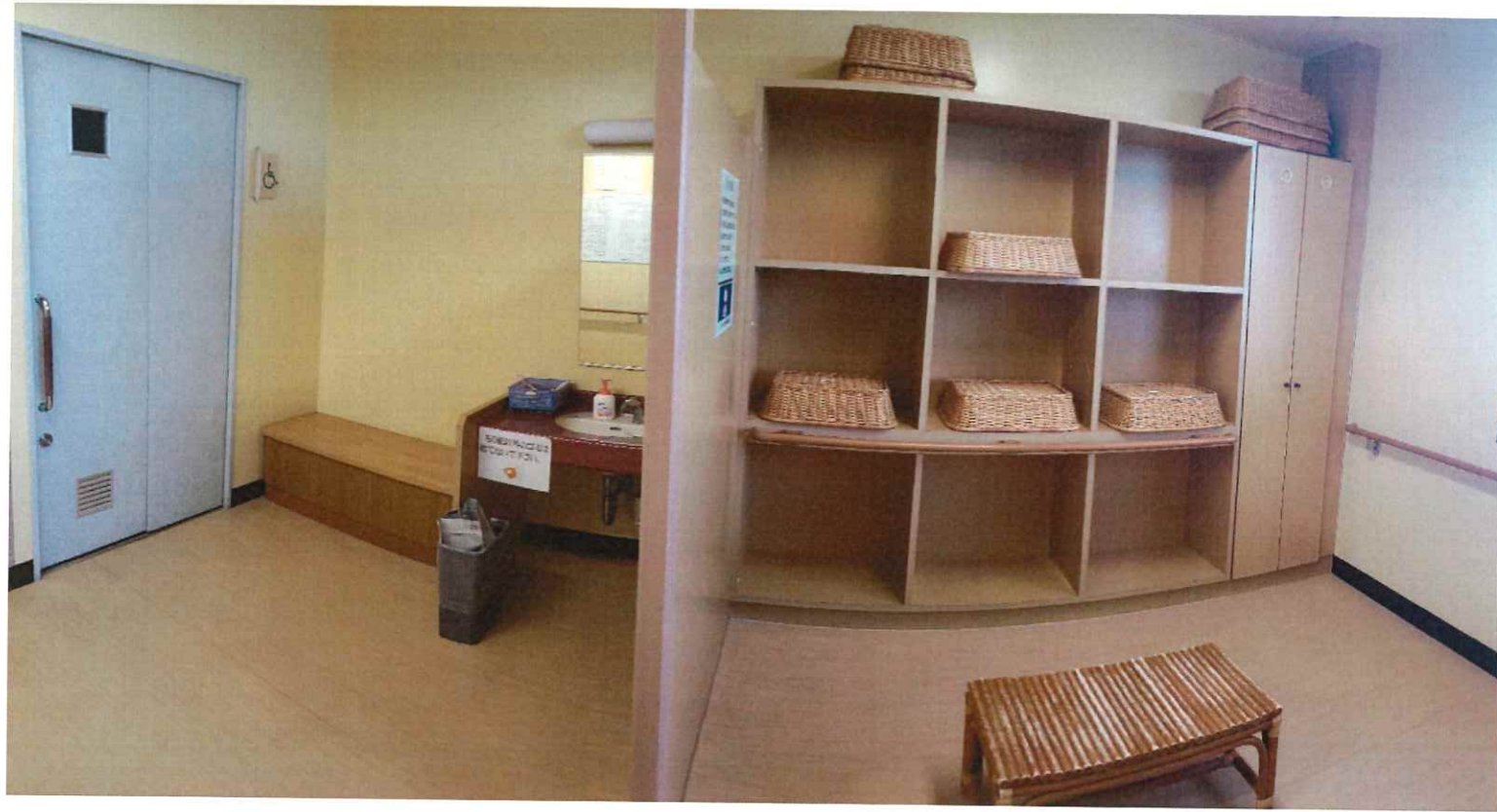

男性浴室



シルバーフラット武岡台ご利用料金表

令和元年10月1日改定

前年度収入から、租税・社会保険料・医療費等の 必要経費を差し引いた金額				事務費	生活費		管理費	合計	
						冬季加算 (11月～3月)		〔 () 内は冬季加算料金を含む〕	
1	(単身) 1,500,000 円以下			10,000	46,940	2,160	37,750	94,690	(96,850)
	(夫婦) 1,500,000 円以下			7,000	46,940	2,160	37,750	91,690	(93,850)
2	1,500,001 円以上	1,600,000 円以下		13,000	46,940	2,160	37,750	97,690	(99,850)
3	1,600,001 円以上	1,700,000 円以下		16,000	46,940	2,160	37,750	100,690	(102,850)
4	1,700,001 円以上	1,800,000 円以下		19,000	46,940	2,160	37,750	103,690	(105,850)
5	1,800,001 円以上	1,900,000 円以下		22,000	46,940	2,160	37,750	106,690	(108,850)
6	1,900,001 円以上	2,000,000 円以下		25,000	46,940	2,160	37,750	109,690	(111,850)
7	2,000,001 円以上	2,100,000 円以下		30,000	46,940	2,160	37,750	114,690	(116,850)
8	2,100,001 円以上	2,200,000 円以下		35,000	46,940	2,160	37,750	119,690	(121,850)
9	2,200,001 円以上	2,300,000 円以下		40,000	46,940	2,160	37,750	124,690	(126,850)
10	2,300,001 円以上	2,400,000 円以下		45,000	46,940	2,160	37,750	129,690	(131,850)
11	2,400,001 円以上	2,500,000 円以下		50,000	46,940	2,160	37,750	134,690	(136,850)
12	2,500,001 円以上	2,600,000 円以下		57,000	46,940	2,160	37,750	141,690	(143,850)
13	2,600,001 円以上	2,700,000 円以下		64,000	46,940	2,160	37,750	148,690	(150,850)
14	2,700,001 円以上	2,800,000 円以下		71,000	46,940	2,160	37,750	155,690	(157,850)
15	2,800,001 円以上	2,900,000 円以下		76,300	46,940	2,160	37,750	160,990	(163,150)
16	2,900,001 円以上	3,000,000 円以下		76,300	46,940	2,160	37,750	160,990	(163,150)
17	3,000,001 円以上	3,100,000 円以下		76,300	46,940	2,160	37,750	160,990	(163,150)
18	3,100,001 円以上			76,300	46,940	2,160	37,750	160,990	(163,150)

*ご利用料金に居住費・食事代等を含みます。別途居室の水道代として月額2,000円を頂きます。

*電気料金については、電力会社（九州電力等）と個別契約をしていただきます。

*入居時に預り金として、300,000円をお預かりします。（退去時に全額返金致します。）