

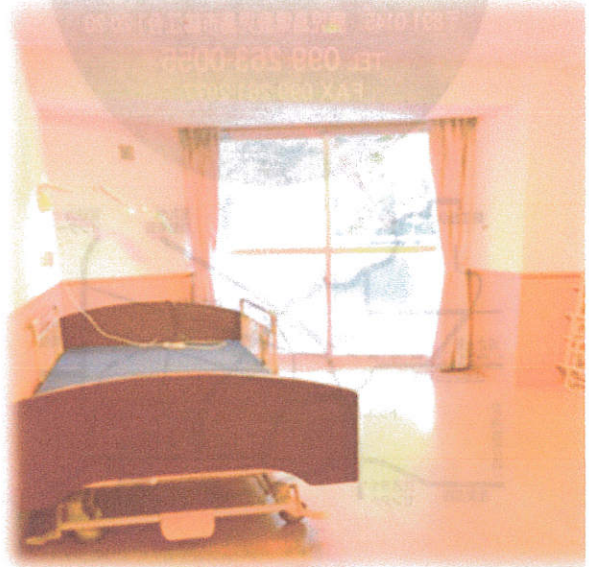

社会福祉法人 愛人会

特別養護老人ホーム 慈眼寺園



ご自宅で使い慣れた家具や思い出のお品をお持ち下さい。9畳のスペースがあります。住みやすいお部屋作りをしませんか？

### お部屋のしつらえ



※ オンライン面会も承っております。

〈キャットセラピー〉  
アメリカでは、医療現場で行われています



感染症対策対応面会室



アニマルセラピー

♡ラブリー♡→

←♡愛ちゃん♡



社会福祉法人 愛人会  
 特別養護老人ホーム  
**慈眼寺園**  
 〒891-0145 鹿児島県鹿児島市錦江台1-20-20  
 TEL 099-263-0055  
 FAX 099-261-2977



〈交通のご案内〉

- 市営バス:谷山電停②番線(慈眼寺団地行き)始発→慈眼寺団地中央下車
- 鹿児島交通 (慈眼寺団地行き) →団地中央下車
- 指宿枕崎線JR谷山駅下車→鹿児島交通バス13分 団地中央バス停下車徒歩3分

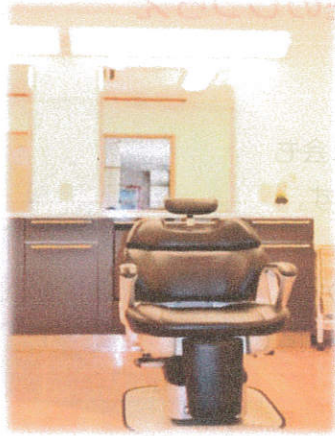

園内の美容室  
 (月2回美容師が来訪)



喫茶室



※**理学療法士**が常勤  
 まずは、どんな事でもお電話ください。皆様からのご連絡をおまちしております。

**TEL:099-263-0055《直通》担当 相談員**



社会福祉法人 愛人会

特別養護老人ホーム **慈眼寺園**